Les Ateliers

Sur une après-midi de 14h30 à 17h00 l'École d'Astronomie propose des ateliers découvertes sur le monde de l'observation et du raisonnement scientifique, destinés aux enfants à partir de 6 ans, avec au programme et selon les conditions Météo :

- Découverte et approche du raisonnement scientifique
- Observation à l'aide d'une loupe binoculaire
- Apprendre à observer aux jumelles
- Séances Découverte au Planétarium

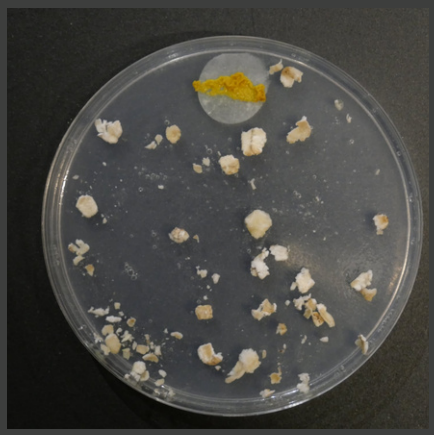

Renseignements et inscription obligatoire sur le site :

etoile-cevenole.fr

École d'Astronomie, l'Étoile Cévenole, Pôle Culturel et Scientifique, 155 rue du Faubourg de Rochebelle

30100 ALES

04.66.56.24.70